

鎧應科技

SUPER MONITOR

試用版

# 使用者手冊

鎧應科技股份有限公司

台北市中山區104林森北路577號8樓之2

電話：+886-2-2595 1005

傳真：+886-2-2595 1050

2007年鎧應科技股份有限公司版權所有

---

## 關於鎧應

鎧應科技是一家結合了數位媒體工程研發、業務及行銷人才的精英團隊。我們的團隊目前專注於多媒體、網路及嵌入式系統等領域，透過整合電腦與視聽多媒體技術，提供可廣泛應用在運輸、商場、學校、飯店...等商業應用上的多媒體數位看板與互動式娛樂系統。

為了滿足不同業種的客戶需求，鎧應科技不但能提供客戶各式不同的標準產品，更能為客戶量身訂做符合需求的軟硬體產品，滿足客戶在多媒體市場上的全面性需求。為了提供客戶更好的服務，鎧應科技將不懈怠的致力於研發更新的技術，為客戶提供前瞻性的新媒體解決方案不斷努力。

## 版權聲明

本手冊的所有內容，其著作財產權歸鎧應科技股份有限公司（以下簡稱鎧應）所有，未經鎧應許可，使用者不得以任何形式複製、重製或轉譯。鎧應有權定期對本手冊內的資訊進行變更，並恕不另行通知。鎧應將不對本手冊內容提供任何型式的擔保、立場表達或其他暗示。若有任何因使用本手冊或其所提到之產品資訊，所引起的直接或間接的資料流失與利益損失，鎧應及其所屬員工恕不為其擔負任何責任。

## 商標聲明

使用手冊中所提到的各公司產品、名稱或註冊商標，均屬於其合法註冊公司所有。

# 目 錄

關於鎧應.....	2
版權聲明.....	2
商標聲明.....	2
1. 軟體安裝需求.....	4
2. 安裝.....	4
3. 使用者介面.....	5
4. 啟動／設定Super Monitor .....	6
5. 檢視多媒體播放器狀態.....	7
6. 系統資訊查詢.....	8
6-1 基本資訊 .....	8
6-2 下載檔案進度查詢.....	9
6-3 播放檔案查詢 .....	10
7. 加入管理資訊欄位.....	11
7-1 修改欄位資訊.....	11
7-2 加入新欄位.....	12
7-3 刪除欄位 .....	13
7-4 加入欄位資料.....	14
8. 日常管理及活動監控.....	15

### NOTE

重要: Super Monitor目前版本為搶先試用版，正式版將稍後推出。

Super Monitor是用來顯示、監控及管理大型架構下，每一台多媒體播放器的系統基本資訊，硬體狀態，檔案下載狀況及目前播放活動記錄的專業軟體。您可以將Super Monitor 安裝在Windows 系統之下，透過個人電腦監控指定的CMS伺服器下，以群組為單位的播放器狀態。

當您購買，並安裝了Super Monitor之後，透過簡單的設定，就可以透過Super Monitor的介面，察看CMS伺服器所管理的每台SMP多媒體播放器的基本資料、連線狀態及目前播放的清單項目。

## 1. 軟體安裝需求

作業系統: Windows XP Home/Professional

螢幕解析度: 1024 x 768 或以上

處理器最小需求: Intel Pentium III 866 MHz 或 AMD Athlon 1.0 GHz 以上

記憶體: 最小256 MB，建議512 MB以上

硬碟空間: 軟體及設定檔10 MB

## 2. 安裝

1. 將產品光碟放入光碟機，在目錄” \Super Monitor Trial” 找到Setup.exe。
2. 點兩下Setup.exe，執行安裝程式。
3. 進入歡迎畫面後，按下【Next】，進入安裝程序。
4. 接著，請輸入您的使用者名稱、公司資訊及序號，按下【Next】。
5. 請指定Super Monitor的安裝路徑，完成後，按下【Next】，開始複製程式到您的電腦。完成複製工作後，按下【Finish】，完成安裝。

### 3. 使用者介面

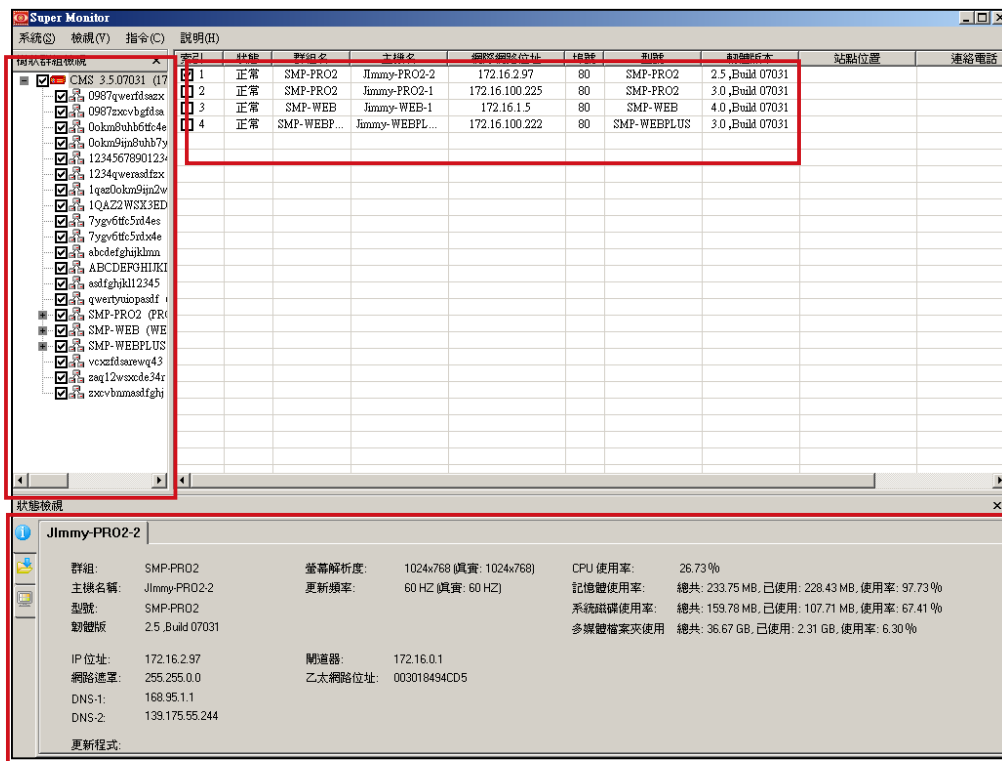

#### NOTE

Super Monitor 搶先試用版只能同時開啟一台CMS伺服器。

#### 樹狀群組檢視視窗

表列所有登入的CMS伺服器中所有管理的多媒體播放器群組及播放器。

#### 多媒體播放器狀態視窗

在多媒體播放器狀態視窗中，會列示您所勾選的多媒體播放器，並顯示播放器的「群組名稱」、「連線狀態」、「主機名稱」、「網際網路位址」、「埠號」、「韌體版本」等基本資訊，及您所新增的其它描述資訊。

#### 狀態檢視視窗

在狀態檢視視窗中，包含了列示選取的播放器的「資訊」頁，顯示指定系統下載資訊的「內容更新進度」頁及「現在正在播放的檔案」頁等三個選項頁。透過切換不同的選項頁，您可以查看播放器的下載資訊，內容更新狀態及目前正在播放的檔案…等資訊。

### NOTE

CMS版本3.5以上的版本，才能使用Super Monitor連線。

### NOTE

Super Report只能使用埠號20000連入CMS，如果CMS在防火牆後面，請將TCP埠號20000轉入 (Forward)到CMS伺服器。關於CMS服務及NAT防火牆的設定，請參考CMS伺服器說明書的”CMS與NAT防火牆”章節。

### NOTE

若您沒有看到播放器，請確認這台SMP播放器有成功連線到這台CMS伺服器，關於SMP連線設定，請參考SMP播放器手冊”多媒體檔案夾”設定章節。只有下列版本或更新版的SMP播放器才能由Super Monitor管理：

SMP-PRO2: 2.5版之後

SMP-WEB: 3.5 版之後

SMP-WEBPLUS: 2.5版之後

## 4. 啟動／設定Super Monitor

在完成Super Monitor 的安裝工作後，您可以使用滑鼠選取「開始、程式集、Cayin、Super Monitor」等選項，啟動Super Monitor。啟動Super Monitor後，選取[System、Login to CMS]，螢幕上會出現登入視窗，要求您登入指定的CMS伺服器。請在這裡輸入CMS上面的Account和Password，這個user account必須是有Super Monitor登入權限的User。

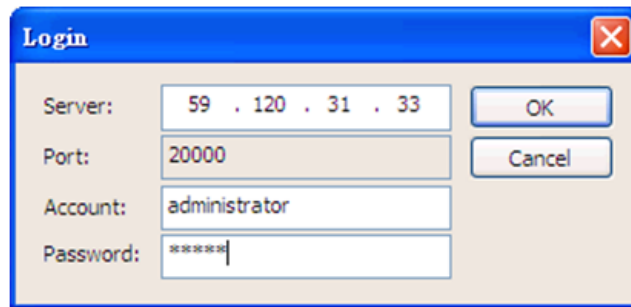

在完成登入之後，在Super Monitor的”樹狀群組檢視視窗”中，會自動列出所登入的CMS伺服器下所管理的所有播放器群組。

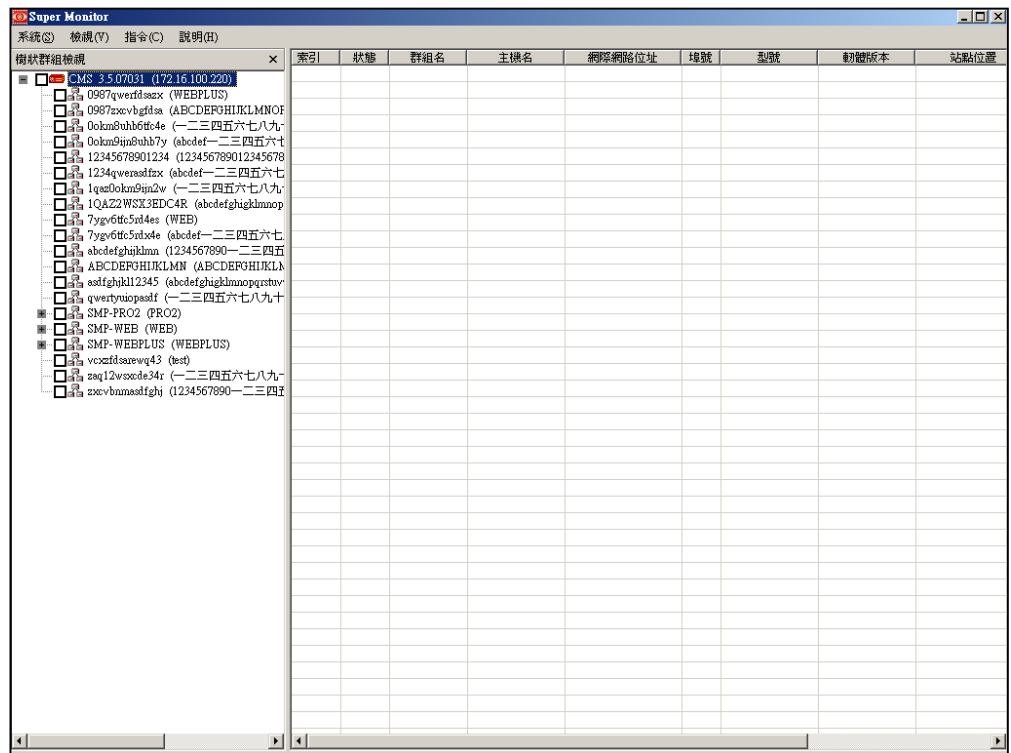

## 5. 檢視多媒體播放器狀態

您可以透過Super Monitor管理軟體，監控CMS伺服器下的播放器。在您利用CMS管理帳號登入後，Supper Monitor 的樹狀群組檢視視窗會以伺服器、群組、播放器的層級狀態顯示，您可以按下視窗中的「+」號樹狀目錄，展開樹狀目錄。並透過勾選核取方塊的方式，選取指定的機器。

索引	狀態	群組名	主機名	網卡網卡地址	埠號	晶號	軟體版本	站點位置	連絡電話
<input checked="" type="checkbox"/> 1	正常	SMP-PRO2	Jimmy-PRO2-2	172.16.2.97	80	SMP-PRO2	2.5_Build 07031		
<input type="checkbox"/> 2	正常	SMP-PRO2	Jimmy-PRO2-1	172.16.100.225	80	SMP-PRO2	3.0_Build 07031		
<input type="checkbox"/> 3	正常	SMP-WEB	Jimmy-WEB-1	172.16.1.5	80	SMP-WEB	4.0_Build 07031		
<input type="checkbox"/> 4	正常	SMP-WEBP...	Jimmy-WEBPL...	172.16.100.222	80	SMP-WEBPLUS	3.0_Build 07031		

項目	值
群組	SMP-PRO2
主機名稱	Jimmy-PRO2-2
型號	SMP-PRO2
軟體版	2.5_Build 07031
IP 地址	172.16.2.97
網卡地址	295.295.0.0
DNS-1	168.96.1.1
DNS-2	139.176.95.244
更新程式	
螢幕解析度	1024x768 (真實: 1024x768)
更新頻率	60 Hz (真實: 60 Hz)
CPU 使用率	26.73%
記憶體使用率	總共: 233.75 MB, 已使用: 228.43 MB, 使用率: 97.73%
系統磁碟使用率	總共: 159.78 MB, 已使用: 107.71 MB, 使用率: 67.41%
多媒體檔案使用	總共: 36.67 GB, 已使用: 2.31 GB, 使用率: 6.30%
網通器	172.16.0.1
乙太網路地址	003018494CD5

### NOTE

因為網路連線及資料傳輸會需要時間，所以在開啟狀態檢視視窗後，會需要數秒至數十秒的時間等待資料從SMP播放器傳回。並且，我們不建議你同時開啟超過十個SMP播放器觀看狀態，會造成系統及網路的過多負荷。

## 6. 系統資訊查詢

透過Super Monitor，您可以取代以往逐一登入播放器查看設定的方式，在遠端同時查看CMS伺服器所管理的播放器的系統基本資訊、網路資訊及CPU使用率…等進階資訊。您可以參考下面的操作方式，查看指定播放器的基本資訊、下載進度及目前播放的播放清單及檔案資訊。

### 6-1 基本資訊

1. 啟動Super Monitor並登入。
2. 登入CMS伺服器後，在”樹狀群組檢視視窗”中，使用滑鼠點選樹狀目錄前的「+」號，展開目錄。勾選要察看的多媒體播放器，您可在”多媒體播放器狀態視窗”，看到指定播放器的基本資訊及狀態。
3. 勾選”多媒體播放器狀態視窗”的播放器，被勾選的播放器，會以選項頁的方式，排列在”狀態檢視視窗”。
4. 點選您要查看的播放器頁面，即可查看到該播放器的系統名稱、群組名稱、網路設定及硬體使用狀態…等資訊。

索引	狀態	群組名	主機名	網路網路位址	埠號	型號	軟體版本	站點位置
1	正常	SMP-PRO2	Jimmy-PRO2-1	172.16.100.225	80	SMP-PRO2	3.0_Build 07031	
2	正常	SMP-PRO2	Jimmy-PRO2-2	172.16.2.97	80	SMP-PRO2	2.5_Build 07031	
3	正常	SMP-WEB	Jimmy-WEB-1	172.16.1.5	80	SMP-WEB	4.0_Build 07031	
4	正常	SMP-WEBPLUS	Jimmy-WEBPLUS3	172.16.100.222	80	SMP-WEBPLUS	3.0_Build 07031	

Jimmy-PRO2-1   Jimmy-PRO2-2   Jimmy-WEB-1   Jimmy-WEBPLUS3			
群組:	SMP-WEBPLUS	螢幕解析度:	1280x1024 (真實: 1280x1024)
主機名稱:	Jimmy-WEBPLUS3	更新頻率:	60 HZ (真實: 60 HZ)
型號:	SMP-WEBPLUS	CPU 使用率:	
軟體版:	3.0_Build 07031	記憶體使用率:	
IP 位址:	172.16.100.222	系統磁碟使用率:	
網路適器:	255.255.0.0	多媒體檔案夾使用:	
DNS-1:	168.95.1.1		
DNS-2:	139.175.55.244		
更新程式:			
站點位置:		儲存	
連絡電話:			
管理人員:			

## 6-2 下載檔案進度查詢

鎧應多媒體播放器會依照設定值，定期的自CMS伺服器下載更新的檔案。若您想查看特定播放器的檔案下載狀態，您可以透過Super Monitor管理頁面，使用點選的方式，查看指定播放器目前下載檔案的進度。

1. 啟動Super Monitor並登入。
2. 登入CMS伺服器後，在”樹狀群組檢視視窗”及”多媒體播放器狀態視窗”中，勾選要查看的播放器，被勾選的播放器，會以選項頁的方式，排列在”狀態檢視視窗”中。
3. 點選您要查看的播放器頁面，並在”狀態檢視視窗中點選”內容更新進度”圖示，即可查看到該播放器的檔案下載狀態。

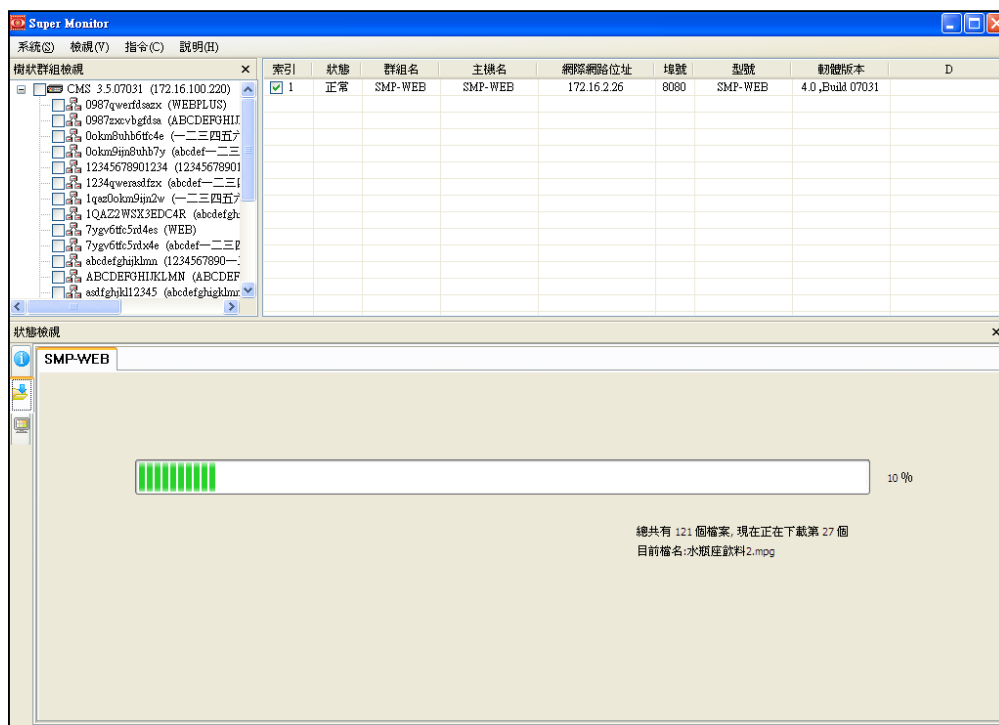

### 6-3 播放檔案查詢

鎧應多媒體播放器會依照您所指定的播放清單內容，播放指定的檔案。若您想查看指定播放器目前播放的檔案資訊，您可以透過Super Monitor管理頁面，使用點選的方式，查看播放檔案的資訊。

1. 啟動Super Monitor並登入。
2. 登入CMS伺服器後，在”樹狀群組檢視視窗”及”多媒體播放器狀態視窗”中，勾選要查看的播放器，被勾選的播放器，會以選項頁的方式，排列在”狀態檢視視窗”中。
3. 點選您要查看的播放器頁面，並在”狀態檢視視窗中點選”現在正在播放的檔案”圖示，即可查看到該播放器，目前所播放的檔案資訊。

索引	狀態	群組名	主機名	網際網路位址	埠號	型號	軟體版本	站點位置
1	正常	SMP-PRO2	Jimmy-PRO2-1	172.16.100.225	80	SMP-PRO2	3.0_Build 07031	
2	正常	SMP-PRO2	Jimmy-PRO2-2	172.16.2.97	80	SMP-PRO2	2.5_Build 07031	
3	正常	SMP-WEB	Jimmy-WEB-1	172.16.1.5	80	SMP-WEB	4.0_Build 07031	
4	正常	SMP-WEBPLUS	Jimmy-WEBPLUS	172.16.100.222	80	SMP-WEBPLUS	3.0_Build 07031	

狀態檢視

Jimmy-PRO2-1 | Jimmy-PRO2-2 | Jimmy-WEB-1 | Jimmy-WEBPLUS3

播放清單索引 13

URL / 檔名: HD/High Density Movie/FridayNightLights.avi

播放時間: 0

## 7. 加入管理資訊欄位

透過Super Monitor您可以在多媒體播放器狀態視窗中加入至少三個欄位的資訊。如您可以加入播放器站點的放置位置，站點管理人員的連絡方式…等，方便管理人員利用Super Monitor集中管理時，利用欄位中的資訊，連絡播放器的管理人員。

### 7-1 修改欄位資訊

在第一次安裝完成Super Monitor後，預設會有一欄名為”描述”的管理資訊欄位，提供使用者填入管理資訊。您可以利用下面的操作方法，修改欄位名稱，並且加入資料。

使用滑鼠指向”多媒體播放器狀態視窗”的”描述”欄，按下滑鼠右鍵，選取選單中的「更改名稱」，並在出現的對話窗中輸入要修改的名稱，按下【確定】即可將此欄位名稱修改為您要欄位名稱。

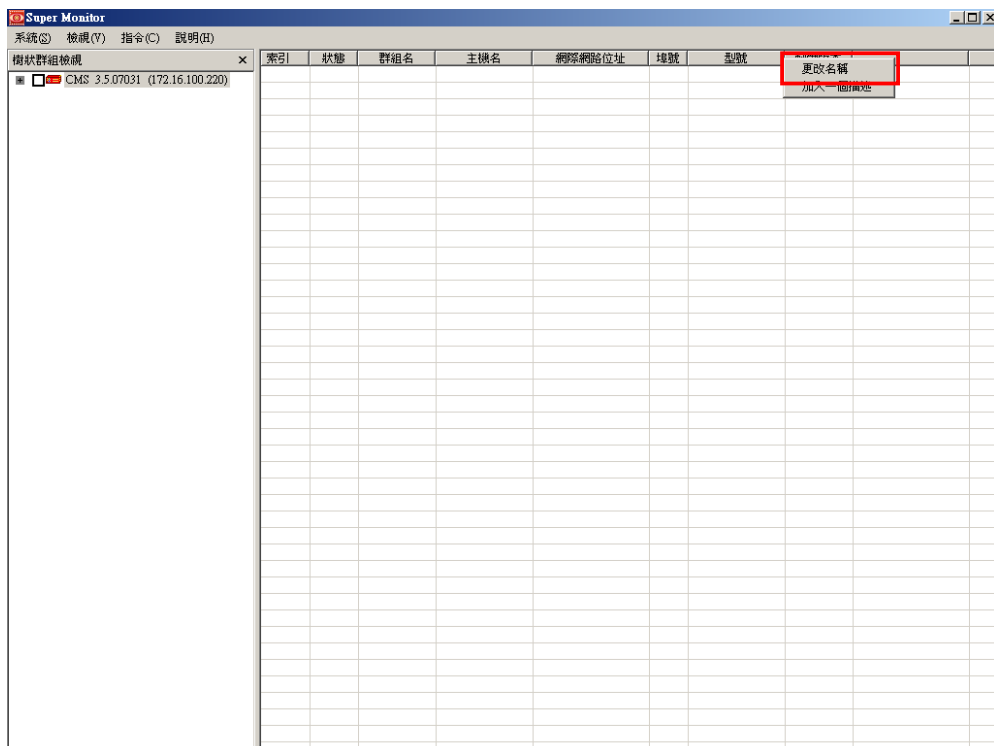

### NOTE

您可以參考”修改欄位資訊”一節，修改新增的欄位名稱。

## 7-2 加入新欄位

在Super Monitor中，除了預設的描述欄位外，您還可以至少加入二個欄位的資訊。請參考下面的操作，加入其它欄位。

使用滑鼠指向”多媒體播放器狀態視窗”的”描述”欄，按下滑鼠右鍵，選取選單中的「加入一個描述」，即可加入新的描述欄。

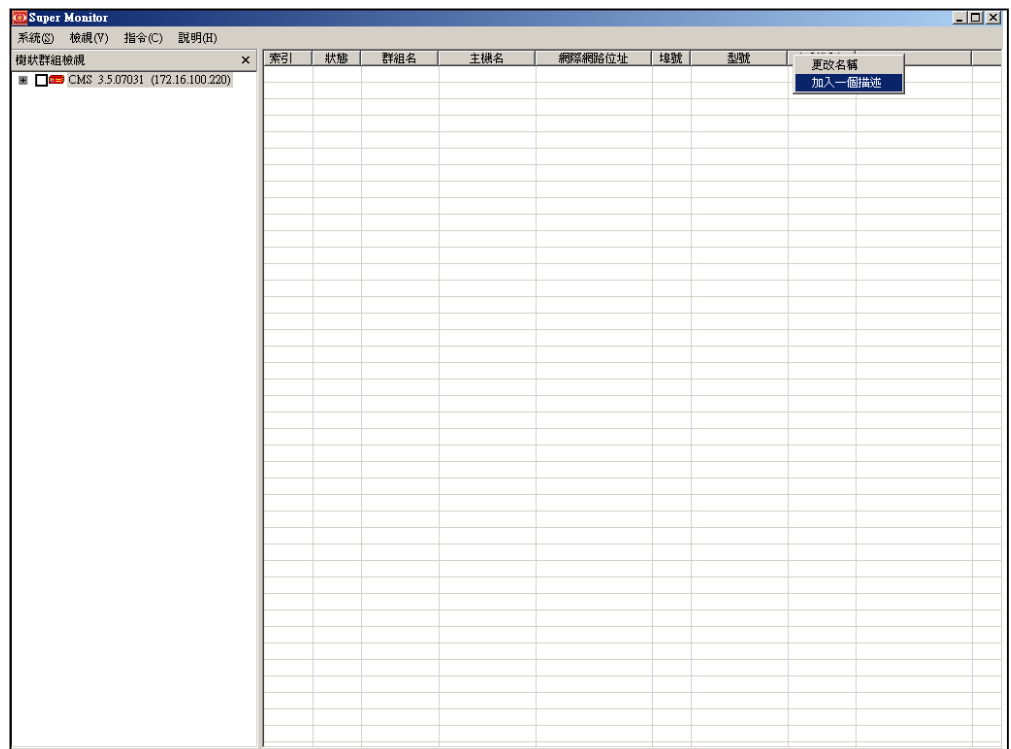

## 7-3 刪除欄位

### NOTE

您無法刪除系統預設的欄位。

若您希望刪除新增的欄位，您可以參考下面的操作，刪除該欄位。

使用滑鼠指向要刪除的欄位，按下滑鼠右鍵，開啟選單，選取「移除一個描述」，即可刪除該欄位。

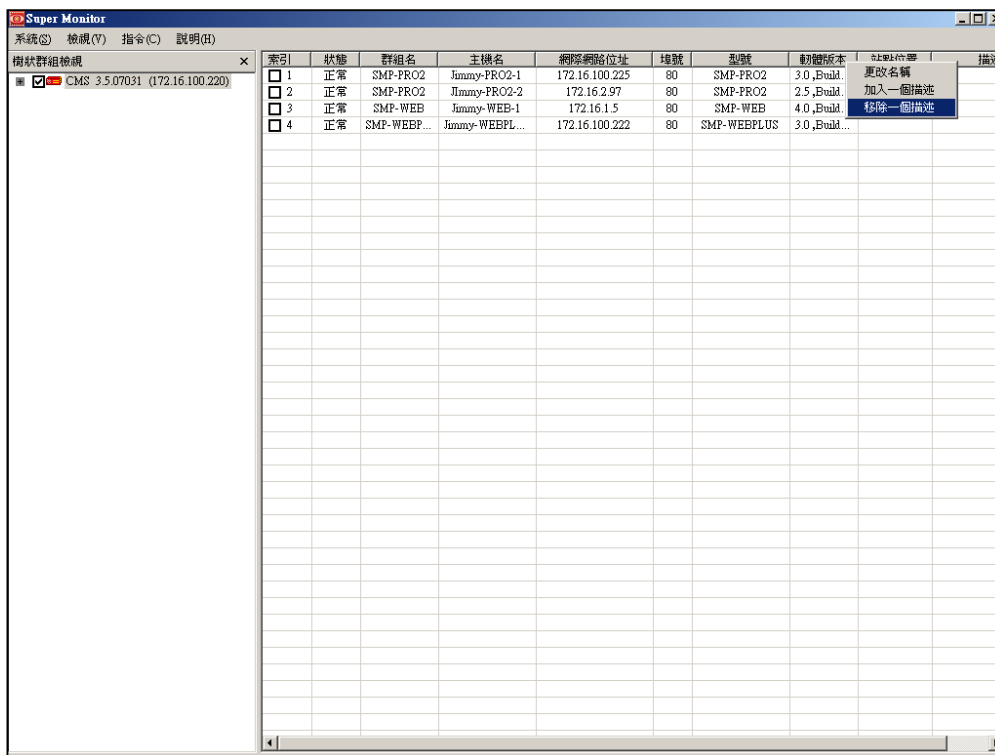

### 7-4 加入欄位資料

在完成欄位的新增工作後，您可以為指定的SMP播放器加入欄位資訊資料。請參考下面的操作，為指定的SMP播放器加入欄位資料。

1. 將SMP播放器開啟在'狀態'視窗。

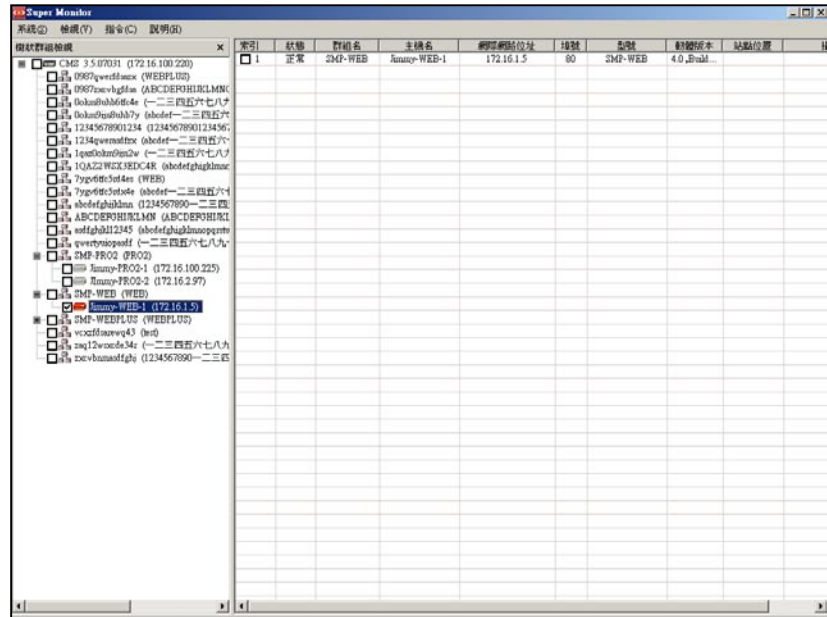

2. 您可以看到在該播放器資訊頁面中，新增了上述的三個欄位標題，請在文字框中輸入您要輸入的資訊，最後按下「儲存」，資料輸入工作。

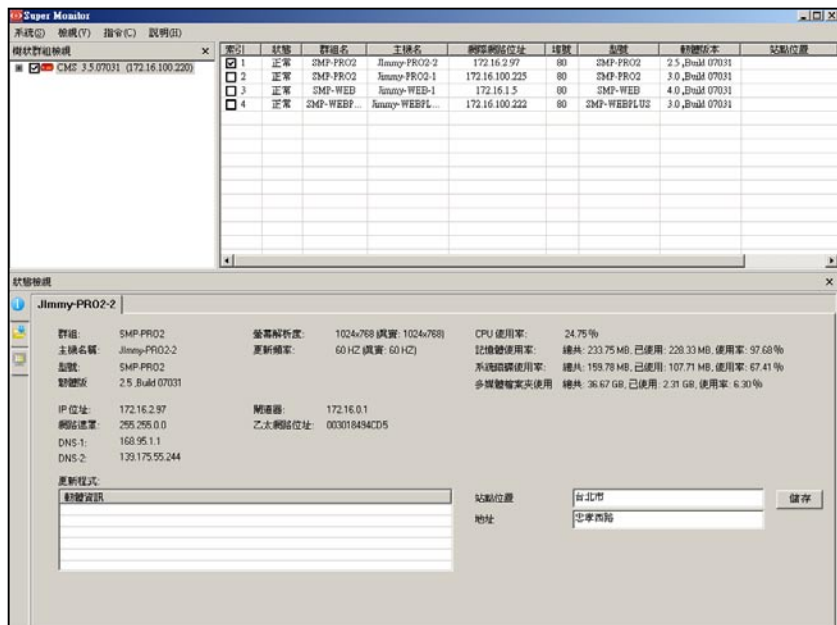

## 8. 日常管理及活動監控

透過Super Monitor 您可以集中管理及監控多台播放器，您可以瀏覽CMS伺服器下所有播放器的活動狀態，並透過Super Monitor所呈現的播放器狀態，採取特定的管理工作。如透過”多媒體播放器狀態視窗”您可以查看到多媒體播放器的活動狀態，如”狀態”列中呈現”正常”表示該播放器目前活動正常，若顯示失敗，則表示該播放器目前可能因為不正常關閉、網路斷線或其它因素，而無法正常運作，您可以透過Super Monitor中所提供的功能，進行各式的管理工作。

### 8-1 開啟特定播放器的管理頁面

您可以透過Super Monitor進入指定播放器的管理頁面，進行系統維護及管理…等各式管理工作。若您要開啟指定播放器的管理頁面，您可以選取該播放器，再選取「指令、打開網頁」，打開該播放器的管理頁面。

#### NOTE

如果您的SMP在網路防火牆後，打開網頁功能不一定能成功。

樹狀群組檢視	指令	群組名	主機名	實際網路位址	埠號	型態	軟體版本	站點位置
<input checked="" type="checkbox"/> Dokm6	移除失敗的連線	常	SMP-PRO2	Jimmy-PRO2-2	172.16.2.97	80	SMP-PRO2	2.5_Build 07031
<input checked="" type="checkbox"/> 12345	上載修補檔案	常	SMP-PRO2	Jimmy-PRO2-1	172.16.100.225	80	SMP-PRO2	3.0_Build 07031
<input checked="" type="checkbox"/> 1234q	匯出 Super Reporter Player Profile	常	SMP-WEB	Jimmy-WEB-1	172.16.1.5	80	SMP-WEB	4.0_Build 07031
<input checked="" type="checkbox"/> 1qwex		常	SMP-WEBP...	Jimmy-WEBPL...	172.16.100.222	80	SMP-WEBPLUS	3.0_Build 07031

狀態檢視	
Jimmy-PRO2-2	
群組:	SMP-PRO2
主機名稱:	Jimmy-PRO2-2
型態:	SMP-PRO2
軟體版:	2.5_Build 07031
IP 位址:	172.16.2.97
網路遮罩:	255.255.0.0
DNS-1:	168.95.1.1
DNS-2:	139.175.55.244
更新程式:	
螢幕解析度:	1024x768 (真實: 1024x768)
更新頻率:	60 HZ (真實: 60 HZ)
CPU 使用率:	46.53%
記憶體使用率:	總共: 233.75 MB, 已使用: 226.45 MB, 使用率: 96.88%
系統磁碟使用率:	總共: 153.78 MB, 已使用: 107.71 MB, 使用率: 67.41%
多媒體檔案夾使用:	總共: 36.67 GB, 已使用: 2.31 GB, 使用率: 6.30%
更新程式:	
軟體資訊:	
站點位置:	台北市
地址:	忠孝西路

### NOTE

您也可以選取失敗的播放器，右按滑鼠，在快捷選單中選取「移除失敗的連線」。

## 8-2 移除失敗的連線

當您查看到”多媒體播放器狀態視窗”中媒體播放器的活動狀態顯示失敗，這個狀態會一直保持，如果您決定不要在觀測那台斷線的SMP播放器，可以選取該台播放器，並選取「指令、移除失敗的連線」移除連線。

樹狀群組檢視	打開網頁	能	群組名	主機名	網際網路位址	埠號	型號	軟體版本	站點位置
<input checked="" type="checkbox"/> 7ygv6	移除失敗的連線	常	SMP-WEBP...	Jimmy-WEBPL...	172.16.100.222	80	SMP-WEBPLUS	3.0_Build 07031	
<input checked="" type="checkbox"/> 7ygv6	上蓋修飾檔案	常	SMP-WEB	Jimmy-WEB-1	172.16.1.5	80	SMP-WEB	4.0_Build 07031	
<input checked="" type="checkbox"/> abcdef	匯出 Super Reporter Player Profile	常	SMP-PRO2	Jimmy-PRO2-2	172.16.2.97	80	SMP-PRO2	2.5_Build 07031	
<input checked="" type="checkbox"/> ABCD		常	SMP-PRO2	Jimmy-PRO2-1	172.16.100.225	80	SMP-PRO2	3.0_Build 07031	

狀態檢視			
群組	螢幕解析度	CPU 使用率	記憶體使用率
SMP-PRO2	800x600 (真實: 800x600)	16.83%	總共: 233.75 MB, 已使用: 222.94 MB, 使用率: 95.37%
主機名稱: Jimmy-PRO2-1	更新頻率: 60 HZ (真實: 60 HZ)		系統磁碟使用率: 總共: 159.78 MB, 已使用: 109.69 MB, 使用率: 68.65%
型號: SMP-PRO2			多媒體檔案夾使用: 總共: 36.67 GB, 已使用: 2.31 GB, 使用率: 6.30%
軟體版: 3.0_Build 07031			
IP 位址: 172.16.100.225	開通器: 172.16.0.1		
網路速率: 255.255.0.0	乙太網路位址: 0040F4B89B6F		
DNS-1: 168.95.1.1			
DNS-2: 139.175.55.244			

更新程式:

軟體資訊

站點位置

地址

儲存

## 8-3 上傳修補檔案 (此功能尚未開放)

此功能在試用版尚未開放，請等候鎧應科技稍後推出正式版本。

## 8-4 匯出播放器基本資料檔

若您採購了Cayin Super Reporter，您可以將Super Monitor中所建立的欄位資訊，分享給Super Reporter，省去重複建置基本資料的麻煩。您可以在Super Monitor中，先選取你要匯出的播放器，再選取「指令、匯出Super Reporter Player Profile」，並指定檔名及儲存位置，即可完成匯出的工作。

### NOTE

您可以搭配Ctrl或Shift鍵，選取單一或多個播放器列。

### NOTE

在Super Reporter中，您可以選取指定專案下的Player Profile節點，按下滑鼠右鍵，選取Import Profile，匯入透過Super Monitor所匯出的ini檔案。

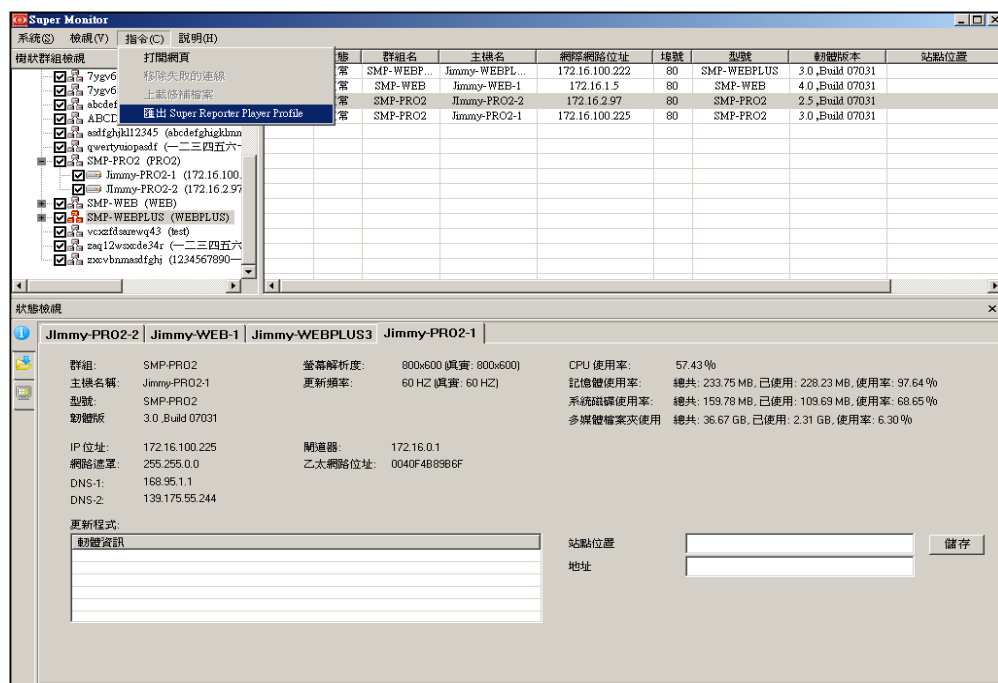
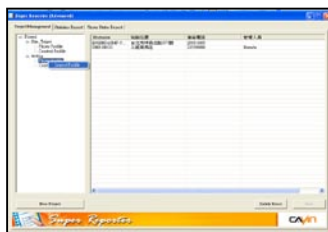

### 8-5 群組管理

在Super Monitor 中，您可以透過拖曳的方式，修改播放器的群組。若您要將特定的播放器修改為其它群組的成員，您可以在樹狀群組檢視視窗中拖曳該播放器到您要的群組內，即可修改該播放器的群組。

